

Restaurants



Restaurants

Partenaires de l'Office de Tourisme

★ Centre-ville

Bar Central



37, place Paul Flamenq - Tél. 04 94 21 72 44 - eMail : nanydupradet@hotmail.fr
Ouvert toute l'année. Du 15/06 au 31/08 : ouvert midi et soir 7j/7
Du 15/09 au 20/06 : fermé le dimanche après-midi, Service à midi

Capacité
Salle : 30 pers.
Terrasse : 120 pers.
Tarifs
Plat du jour : 10 €

Renseignements et spécialités
Terrasse ombragée. Place du village.
Moules frites maison, friture de la mer, grillades...
Le vendredi : Aioli.
Restauration de 12h à 14h

Crêperie Côte Ouest



32, place Général de Gaulle - Tél. 04 94 08 07 69
eMail : coteouest-lepradet@orange.fr
Ouvert toute l'année. Fermeture hebdomadaire dimanches, lundis et jours fériés
Service de 12h à 14h et de 19h à 21h

Capacité
Terrasse : 32 pers.
Salle : 28 pers.
Tarifs
Crêpes à partir de 4,90 €
Formule Midi en semaine : 11,90 €
Menu midi à partir de 12 €
Plat du jour : 10,50 €

Renseignements et spécialités
C'est dans une ambiance entièrement revisitée au décor bistrot que Philippe vous accueille dans sa crêperie traditionnelle du centre ville.
Large choix de galettes de sarrasin et de crêpes sucrées faites maison. Salades gourmandes et glaces artisanales. Spécialités sur commande selon saison (fondue bourguignonne, raclette...)
Belle sélection de cidres artisanaux...
Réservation conseillée le soir

Gusto & Basta



43, place Paul Flamenq - Tél. 09 83 38 12 21
eMail : gusto.basta@gmail.com

Juillet, Août : ouvert 7j/7 midi et soir / Septembre, octobre, mai, juin : mardi au dimanche inclus : ouvert le midi - Vendredi et samedi : ouvert le soir - Lundi : fermé / De novembre à fin avril : lundi au samedi inclus : ouvert le midi - Vendredi et samedi : ouvert le soir - Dimanche : fermé

Capacité :
Salle : 30 pers.
Terrasse : 50 pers.
Tarifs
À la carte : 9 à 19 €
Plat du jour : 10,50 €
Formule Midi : plat du jour + verre de soda ou vin de pays + café : 12 €

Renseignements et spécialités
Ambiance conviviale pour une cuisine italienne familiale. Nos priorités, les produits frais et le fait maison. Emmenez un petit air d'Italie chez vous en découvrant nos divers produits dans notre épicerie fine. Une carte de nos plats à emporter est également à votre disposition.

Il Gusto



350, avenue de la 1^{ère} DFL - Tél 04 94 12 29 91
Ouvert toute l'année. Fermé tous les dimanches et jours fériés sauf juillet et août / Juillet-Août : ouvert tous les jours midi et soir / Hors saison : ouvert tous les midis et les Vendredis et samedis soir.

Capacité
Salle : 25 pers.
Terrasse : 30 pers.
Tarifs
Plat du jour : 10 à 15 €
À la carte : 10 à 20 €

Renseignements et spécialités
Pizzeria brasserie. Restaurant familial.
Pizza fraîche, pâtons pétris à la main. Petite carte, tous nos plats sont faits maison.
Livraison de pizza du mardi au samedi soir.



Restaurants

Partenaires de l'Office de Tourisme

Ma Cantine



42, place Flamencq - Tél. 04 94 33 70 55 - eMail : greg.noto@hotmail.fr
Juin à septembre : 7j /7 midi et soir / De septembre à mai : Ouvert tous les midis du lundi au samedi. Le soir : vendredi et samedi. Fermé le dimanche

Capacité
Salle : 35 pers.
Terrasse : 50 pers.
Tarifs
De 10,50 à 20 €

Renseignements et spécialités
Cadre convivial, familial et ambiance chaleureuse. Restauration traditionnelle. Cuisine méditerranéenne. Accueil groupe (anniversaire, baptême...).

Le Majestic Brasserie Pizzeria



35, avenue de la 1^{ère} DFL - Tél : 04 94 08 35 59 - eMail : william.levy@free.fr
Ouvert du 1^{er} janvier au 31 décembre

Capacité :
Salle : 20
Terrasse : 16 à 22
Tarifs
Pizzas : 8 à 13 €
Repas chauds : 8 à 15 €

Renseignements et spécialités
Pizzeria, Brasserie, Cuisine maison. Cuisine méditerranéenne (viandes poissons) Menus et cartes variés. Pizzas à emporter, livraison gratuite. Situé en centre-ville, face au Parc Cravéro (Mairie). Proche Parking. WIFI gratuit



Le Marigny



2, place Paul Flamenq - Tél. 04 94 21 72 34 - eMail : o.wel@live.fr
Ouvert du 1^{er} janvier au 31 décembre - Hors saison : fermé le soir.

Capacité
Salle : 30 pers.
Terrasse : 120 pers.

Renseignements et spécialités
Au cœur de la ville, face à la fontaine, place de l'église. Salades composées, grillades, spécialités provençales. Animation musicale les mardis et vendredis du 21/06 au 31/8.



Pizz'Atomic



413, avenue de la 1^{ère} DFL - Tél. 04 94 08 20 99
Site : www.pizz'atomic.fr - Facebook.

Ouvert du 2 janvier au 30 décembre de 17h30 à 22h / Fermeture hebdomadaire le lundi.

Capacité
Salle : 10 pers.
Terrasse : 24 pers.
Tarifs : 7 à 13 €

Renseignements et spécialités
Pizz'Atomic vous propose des pizzas de qualité, au goût unique, produits frais, créateur de saveur.

Pizza des Roches Bleues



Avenue Raimu les Rôches Bleues - Tél. 07 83 03 87 09

Site : www.pizza-roches-bleues.fr

Ouvert toute l'année de 18h à 22h, Fermé le lundi. Juin à Sept. : ouvert 7j/7.

Tarifs
À la carte : 7 à 13 €

Renseignements et spécialités
Pizza à emporter ou livraison gratuite.
À partir de 30 € d'achat, une bouteille de votre choix vous sera offerte.

Restaurants

Partenaires de l'Office de Tourisme

Le Plein Sud



23, avenue Jean Moulin - Tél. 04 94 75 09 08 - Fax 04 94 75 09 08
eMail : restaurant.pleinsud@free.fr - Site web : www.restaurant-plein-sud.fr
facebook : Restaurant Plein Sud - Instagram
Ouvert toute l'année - Fermeture hebdomadaire : Juillet, août et septembre :
lundi, Reste de l'année : dimanche soir et lundi.

Capacité
Salle : 90 pers - 3 salles
Tarifs
A la carte : 8 à 22 €
Plat du jour : 10,90 €
Menu dégustation :
25,50€

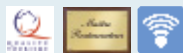

Renseignements et spécialités
Le restaurant fête cette année ses 12 ans.
Cuisine méridionale et provençale.
Spécialité de recettes de poissons cuisinés.
Plat : daube de poulpes et seiches et ses accompa-
gnements. Risotto aux sèches au pistou Desserts
maison suivant la saison, moelleux croustillant,
tiramisu léger aux fruits rouges, marrons glacés ou
café croquant.

La Rotonde

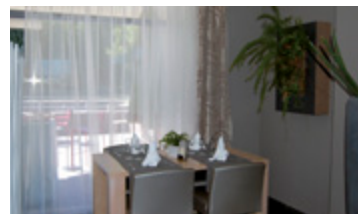

Centre Commercial La Rotonde - Zac de la Bayette - Tél. 04 94 21 11 42
eMail : patoune.ferrer@yahoo.fr - site : <http://larotonde-lepradet.com>
Ouvert toute l'année - Fermé le dimanche soir et lundi (hors saison)

Capacité
Salle : 70
Terrasse : 70
Tarifs
Plat du jour : 12 €
Formule plat du jour + des-
sert (tous les midis) : 15 €
À la carte : de 12 à 25 €

Renseignements et spécialités
Cuisine raffinée, carte gourmande, produits de
saison. Boutique écailler. Plateaux de coquillages
à emporter. Soirée dansante tous les derniers
vendredis du mois. Mariage séminaire. Possibilité
de privatisation de la salle pour tous types
d'évènements. Salon lounge. Formule coquillages à
volonté tous les jeudis midi et soir : 30 €

Sushi-Ma



40, place Paul Flamencq - Tél. 04 22 44 52 45
eMail : contact@sushima.fr - Site Web : www.sushi-ma.fr
Facebook : <https://fr-fr.facebook.com/sushima.lepradet>
Ouvert toute l'année : fermé tous les lundis journée et tous les dimanches midi
sauf saison estivale : ouvert tous les jours sauf le dimanche midi

Capacité :
Salle : 30 pers.
Terrasse : 30 pers.
Tarifs :
À la carte : 6 à 25 €
Plat du jour : 10,50 €
Menu dégustation : 25 €

Renseignements et spécialités
Cuisine asiatique,
Traiteur, livraison, Emporter / Sur Place



Restaurants

Partenaires de l'Office de Tourisme

★ Bord de mer

La Chanterelle



Port des Oursinières - 50, rue de la Tartane - Tél. 04 94 08 52 60
 eMail : info@hotel-escapade.com - Site : www.hotel-escapade.com
 Fermeture annuelle : janvier, février / Du 1/03 au 30/04 : Fermé tous les lundis, mardis / Du 1/05 au 31/08 ouvert 7j/7j midi et soir / Du 1/09 au 31/12 : Fermé tous les lundis, mardis

Capacité :
 Salle : 30 pers.
 Terrasse : 30 pers.

Tarifs
 À la carte : 19 à 26 €
 Menu dégustation : 42 €
 Midi Formule à 24 et 29 €

Renseignements et spécialités
 Restaurant gastronomique où vous mangerez des produits frais et faits maison sur une terrasse couverte dans un très beau jardin. Parking. Wifi.
 Spécialités : fricassée de queues de crevettes sauvages au caramel de framboise. Foie gras maison aux figues. Poisson grillé sauce anchoïade.
 À 50 m du port des Oursinières.



Le Corto

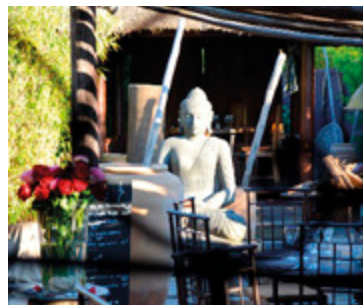

237, avenue Louis-Valerie Roussel - Tél. 04 94 21 62 84
 eMail : mp44be@gmail.com - Site : www.lecorto.fr - Facebook : LeCorto
 Ouvert toute l'année : du mardi au samedi uniquement le soir. / Juillet, Août : ouvert tous les jours uniquement le soir. Fermeture annuelle janvier.

Capacité :
 Salle : 50 pers.
 Terrasse : 80 pers.

Tarifs :
 De 25 à 35 €

Renseignements et spécialités
 Le Corto vous propose une ambiance zen et une cuisine du monde. Vous pourrez à la fois manger en intérieur ou en extérieur afin de profiter d'un moment de quiétude et de tranquillité. Le Chef vous propose une cuisine traditionnelle pour un plaisir gustatif unique. N'hésitez pas à nous contacter pour un dîner en amoureux, entre amis, en famille, un mariage, une réunion professionnelle ou pour une occasion unique.

L'Oursinado



Chemin du Pas des Gardéens - Tél. 04 94 21 77 06 - eMail : loursinado@sfr.fr
 Site : www.oursinado.com - Facebook : Restaurant-Loursinado
 Ouvert du 15/02 au 11/11 - Juillet Août : fermé le lundi
 Hors saison : fermé le mardi soir et mercredi

Capacité :
 Salle : 80 pers.
 Terrasse : 120 pers.

Renseignements et spécialités
 Poissons frais sauvages grillés au feu de bois.
 Plateau de coquillages. Produits de la mer.
 Sur commande : pâtes aux langoustes, bouillabaisse...Tous les vendredis midis Aioli.



Restaurants

Partenaires de l'Office de Tourisme



Le Samana



Plage de La Garonne - 5, rue du Bailli de Suffren - Tél. 04 94 21 06 63

eMail : lesamana@orange.fr - Site : www.lesamana.fr

Janvier février mars et d'octobre à décembre : ouvert tous les midis sauf le mardi. Ouvert le jeudi vendredi samedi soir / Juillet-Août : ouvert 7j/7 midi et soir / Septembre : fermé le lundi soir et mardi. Ouvert tous les autres jours midi et soir / Congés annuels : 27/02 au 15/03 et du 11/11 au 6/12

Capacité :

Salle : 80 pers.

Terrasse : 30 pers.

Tarifs :

Carte : 13 à 30 €

Suggestion du jour : 19 à 28 €

Plat du jour : 15 à 19 €

Renseignements et spécialités

Établissement face à la mer, dans une ambiance et déco latino. Cuisine traditionnelle élaborée sur place à partir de produits bruts. Aioli tous les vendredis midi. Pensez à réserver ! En saison : Formule petit déjeuner, tapas, bruschettas...

Auberge de la Diligence : 1711, avenue Ganzin - Tél. 04 94 08 44 34

Chez les Amis : 377, chemin de La Foux - Tél. 06 51 42 28 87

Côté Place : 47, place Paul Flamenq - Tél. 06 52 67 00 22

Hoah Binh : Avenue de la 1^{ère} DFL - Tél. 04 94 21 71 68

Il Pizzaiolo : 10, place Paul Flamenq - Tél. 04 94 14 07 02

Le 6^e Sens : 67, avenue du port des Oursinières - Tél. 04 94 14 97 64

Le Lotus : 39, rue du Maréchal Juin - Tél. 04 94 21 07 77

Le Sporting Bar : 135, avenue de la 1^{ère} DFL - Tél. 04 94 48 38 93

Le Montcalm : Avenue Général Brosset - Tél. 04 22 44 06 70

Les Palmiers : 111, place du Port des Oursinières - Tél. 04 94 21 71 65

L'Instant Gourmand : 232, avenue de la 1^{ère} DFL - Tél. 04 94 36 67 53

Mc Donald's : ZAC du Forum - Tél. 04 94 74 26 63

Snack Kebab Cappadoce : 260, avenue de la 1^{ère} DFL - Tél. 09 54 52 14 00

Waïkiki : Avenue du port - Tél. 04 94 61 12 51